



CASA DI CURA
ERETENIA

Carta dei Servizi
2024

DIRETTORE SANITARIO
Dott. Edoardo Vanzetto

2 PRIMA SEZIONE

Principi fondamentali
Modalità di accesso alle prestazioni sanitarie
Ricoveri
Prestazioni ambulatoriali

9 SECONDA SEZIONE

- Medicina
- Cardiologia
- Chirurgia generale
- Proctologia
- Urologia
- Ginecologia
- Otorinolaringoiatra
- Oculistica
- Ortopedia
- Medicina fisica riabilitativa
- Chirurgia plastica
- Anestesia e rianimazione
- Diagnostica per immagini
- Laboratorio analisi
- Attività ambulatoriali

46 TERZA SEZIONE

Standard di qualità, impegni e programmi

50 QUARTA SEZIONE

Meccanismi di tutela e di verifica

52 INFORMAZIONI E CONTATTI

Informazioni generali per degenti e visitatori
Diritti e doveri del paziente
Lista convenzioni
Elenco medici
Riferimenti delle Associazioni di volontariato operanti sul territorio

1

Prima
Sezione



LA CASA DI CURA ERETENIA

La Casa di Cura Eretenia è un'azienda sanitaria, accreditata con il Servizio Sanitario Regionale, che eroga prestazioni di diagnosi e cura delle malattie che devono essere trattate in regime di degenza ospedaliera, di Day Surgery e prestazioni diagnostiche e terapeutiche di tipo ambulatoriale.

La Casa di Cura è dotata complessivamente di 107 posti letto, di cui 74 in convenzione (2 dei quali di terapia intensiva postoperatoria) suddivisi in **area funzionale medica, area funzionale chirurgica generale e specialistica e area funzionale di riabilitazione.**

Servizi praticati

- Medicina generale con cardiologia
- Chirurgia generale con ginecologia
- Urologia
- Chirurgia plastica
- Ortopedia
- Otorinolaringoiatria
- Oculistica
- Recupero e riabilitazione funzionale
- Chirurgia proctologica
- Chirurgia Vertebrale



La Casa di Cura è dotata di un **laboratorio analisi**, nel quale vengono effettuate pressoché tutte le analisi di laboratorio in uso, per le indagini che richiedono maggiore specializzazione il laboratorio si avvale del servizio di Service presso strutture certificate.

Nella Casa di Cura è presente un **Dipartimento di Diagnostica per Immagini**, che è costituito dai servizi di Radiologia Convenzionale, di Ecografia, Senologia, TAC e Risonanza Magnetica.

Le **branche mediche e chirurgiche generali e specialistiche**, si attengono agli indirizzi clinico-terapeutici delle rispettive Società medico-chirurgiche nazionali ed internazionali con i relativi aggiornamenti medici indicati dai congressi medici nazionali ed internazionali.

PRINCIPI FONDAMENTALI

EGUAGLIANZA

Il servizio offerto dalla Casa di Cura Eretenia è ispirato al principio di eguaglianza dei diritti degli utenti. Le regole poste dalla Casa di Cura riguardanti i rapporti con gli stessi utenti e l'accesso alle prestazioni sono uguali per tutti. Nessuna distinzione nell'erogazione del servizio viene compiuta per motivi riguardanti sesso, razza, lingua, religione ed opinioni politiche.

Il trattamento sanitario è garantito in misura paritaria a tutti gli utenti.

L'eguaglianza va intesa come divieto di ingiustificata discriminazione, in particolare la Casa di Cura adotta per i portatori di handicap tutte le iniziative per consentire la fruizione delle prestazioni in misura paritaria agli altri utenti.

IMPARZIALITÀ

Nell'applicazione delle regole operative della Casa di Cura il comportamento degli operatori è ispirato, nei confronti degli utenti, a criteri di obiettività, giustizia e imparzialità.



DIRITTO DI SCELTA

L'assistito ha diritto di scegliere liberamente e al di fuori di ogni costrizione morale e materiale di fruire delle prestazioni offerte dalla Casa di Cura, nei limiti dei requisiti strutturali, tecnologici e di competenza tecnico professionale offerti.

CONTINUITÀ

La continuità del servizio è assicurata per tutti i giorni e le notti dell'anno con le regole che disciplinano l'attività della Casa di Cura.

PARTECIPAZIONE

L'utente può esporre verbalmente o per iscritto agli operatori responsabili (responsabile dell'unità funzionale, infermiera capo sala, responsabile del servizio o dell'ambulatorio, direttore sanitario, direttore amministrativo) le osservazioni e i reclami che intende formulare. Gli operatori della Casa di Cura hanno l'obbligo di prendere in considerazione quanto riferito dall'utente per gli eventuali conseguenti da operare.

La Casa di Cura Eretenia, ai fini del miglioramento della qualità, ha istituito l'Ufficio Relazioni con il Pubblico, come punto di riferimento per gli utenti che vogliono esporre osservazioni e reclami e ai quali si impegna a rispondere per iscritto. Inoltre, al fine di acquisire elementi di valutazione sulla qualità del servizio, distribuisce, all'interno della struttura, un apposito questionario.

EFFICIENZA ED EFFICACIA

Il servizio offerto dalla Casa di Cura Eretenia è erogato in modo da garantire l'efficienza ed efficacia. Questo significa che l'organizzazione della Casa di Cura, in tutte le sue funzioni operative, è finalizzata alla prestazione di un servizio il più funzionale possibile alle esigenze degli utenti per garantire una reale efficacia delle prestazioni rese.



MODALITA' DI ACCESSO ALLE PRESTAZIONI SANITARIE

Casa di Cura Eretenia eroga prestazioni sanitarie che, a seconda del setting assistenziale possono essere:

- **RICOVERO ORDINARIO**

Per patologie acute che non possono essere risolte in forma ambulatoriale e che necessitano di osservazione e assistenza medico-infermieristica;

- **RICOVERO CHIRURGICO DIURNO (DAY SURGERY)**

Limitato alle sole ore del giorno, in anestesia locale, locoregionale o generale per interventi chirurgici o procedure diagnostiche e/o terapeutiche invasive e seminvasive;

- **AMBULATORIALE**

Visite specialistiche, procedure diagnostiche e/o terapeutiche, piccoli interventi chirurgici praticabili senza ricovero e con breve osservazione postoperatoria.

Particolare attenzione viene riposta per i cosiddetti "pazienti fragili" per i quali sono previsti percorsi preferenziali e facilitati.



Nel rispetto del tempo dell'utente, Casa di Cura Eretenia garantisce percorsi facilitati per l'esecuzione delle prestazioni ambulatoriali e diagnostiche strettamente collegate al ricovero.

RICOVERI

Tipologie di trattamento delle prestazioni di ricovero:

- **IN ACCREDITAMENTO
(IN CONVENZIONE CON S.S.N)**

L'utente non è soggetto ad alcun onere, salvo nel caso di scelta del trattamento alberghiero di camera riservata. Il ricovero avviene con la richiesta del medico di medicina generale o di uno specialista abilitato, previa visita con nostro specialista;

A PAGAMENTO

- La prestazione viene fatturata direttamente all'utente, che non può chiedere rimborsi totali o parziali all'azienda sanitaria locale di appartenenza. Prima della prenotazione del ricovero la Casa di Cura fornisce all'utente un preventivo delle prestazioni sanitarie che verranno effettuate. Per il ricovero non è necessaria la richiesta del medico di medicina generale.

APERTURA AL PUBBLICO

dal lunedì al venerdì: dalle ore 6.30 alle ore 15.00
sabato: dalle ore 6.30 alle ore 12.00

INFORMAZIONI TELEFONICHE

dal lunedì al venerdì: dalle ore 10.00 alle ore 12.30

Tel. 0444 994514

E-mail: ricoveri@eretenia.com

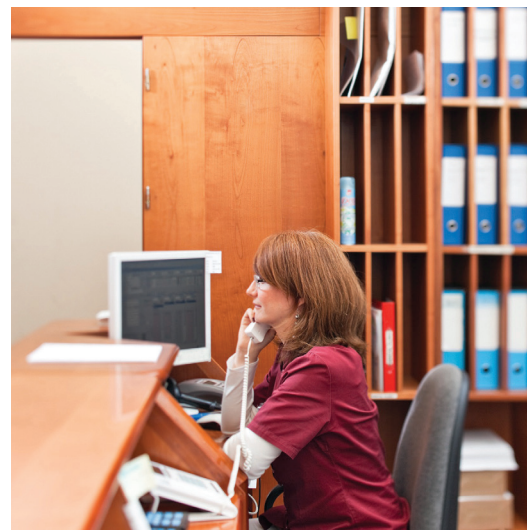

- **A PAGAMENTO IN ACCORDO CON FONDI DI ASSISTENZA, ASSICURAZIONI, ASSOCIAZIONI, MUTUE**

Rimborso indiretto

La prestazione è fatturata e pagata direttamente dall'utente secondo un tariffario concordato tra la nostra struttura e l'ente. L'utente potrà in seguito chiedere eventuale rimborso delle spese all'ente di appartenenza.

Rimborso diretto

La prestazione è fatturata direttamente all'ente convenzionato con la struttura, sulla base del tariffario concordato, salvo eventuali franchigie a carico dell'utente.

PRESTAZIONI AMBULATORIALI

Le modalità di accesso e di trattamento di seguito illustrate riguardano l'insieme delle prestazioni sanitarie fornite in regime ambulatoriale:

- Visite specialistiche, esami di laboratorio
- Servizio di diagnostica per immagini (radiologia, ecografia, TC, RM)
- Piccoli interventi chirurgici praticabili senza ricovero e con breve osservazione postoperatoria.

DOCUMENTAZIONE RICHIESTA

Si accede alle prestazioni sanitarie specialistiche in regime ambulatoriale con richiesta del medico di medicina generale (impegnativa), di un medico specialista, su iniziativa dell'utente o con presa in carico di un fondo di assistenza o assicurazione.

INFORMAZIONI E PRENOTAZIONI

Ambulatori: Tel. 0444 994501

Radiologia: Tel. 0444 994562

ORARI

dal lunedì al venerdì

dalle ore 8.00 alle ore 18.00

Tipologie di trattamento delle prestazioni ambulatoriali:

- **IN ACCREDITAMENTO (IN CONVENZIONE CON S.S.N)**
Con pagamento del ticket per l'accesso alla prestazione (salvo esenzioni)
- **A PAGAMENTO (IN LIBERA PROFESSIONE)**
La prestazione è fatturata e pagata direttamente dall'utente
- **A PAGAMENTO IN ACCORDO CON FONDI ASSISTENZA, ASSICURAZIONI, ASSOCIAZIONI E MUTUE**
Rimborso indiretto
La prestazione è fatturata e pagata direttamente dall'utente secondo un tariffario concordato tra la nostra struttura e l'ente. L'utente potrà in seguito chiedere eventuale rimborso delle spese all'ente di appartenenza.
Rimborso diretto
La prestazione è fatturata direttamente all'ente convenzionato con la struttura, sulla base del tariffario concordato, salvo eventuali franchigie a carico dell'utente.

2

Seconda
Sezione



MEDICINA GENERALE

Nell'Unità Funzionale di Medicina Generale afferiscono le comuni malattie di tipo internistico e possono essere ricoverati pazienti con patologie acute e croniche. Il ricovero può essere effettuato sia in regime privato che in convenzione SSN.

Particolare attenzione è rivolta alle patologie:

- **Gastroenterologiche** supportate da diagnostiche invasive e non (Endoscopie, Laparoscopia, Agobiopsie d'organo, Ecotomografie, TAC, RMN, etc.)**
- **Cardiovascolari** acute e croniche supportate da una diagnostica completa Ecocolordoppler
- **Polmonari** supportate anche da una diagnostica invasiva (Endoscopia, Biopsia Eco o Tac guidata etc.) e non (prove respiratorie etc.)
- **Metaboliche, Endocrinologiche, Osteoarticolari e Neoplastiche**, per quest'ultime ci si avvale anche della consulenza dello Specialista della terapia del dolore
- **Ematologiche**

Annessi all'area medica sono i servizi di:

- **ENDOSCOPIA DIGESTIVA ****
- **ECOCOLORDOPPLER **** arterioso e venoso degli arti inferiori e superiori e tronchi sovraortici
- **RIABILITAZIONE** in regime di ricovero con terapia vasoattiva e.v. con Alprostadil per trattamento di arteriopatia obliterante degli arti inferiori e delle malattie polmonari croniche (anche con ventilazione a pressione positiva non invasiva = CPAP)
- **AMBULATORIO INTERNISTICO** per malattie del metabolismo, neoplastiche e degli apparati: endocrino, digerente, locomotore, respiratorio, cardiocircolatorio
- **AMBULATORIO PER IPERTENSIONE ARTERIOSA:** diagnosi, terapia, follow up ed eventuale trattamento di patologie correlate (diabete, dislipidemie, etc.)
- **AMBULATORIO DI GERIATRIA** per diagnosi e cura delle più frequenti patologie dell'invecchiamento. Test psicogeriatrici per le demenze
- **AMBULATORIO DI PNEUMOLOGIA**
- **AMBULATORIO DI GASTROENTEROLOGIA**
- **AMBULATORIO DI EMATOLOGIA**

In particolare il servizio di **EMATOLOGIA** offre le seguenti prestazioni specialistiche:

- Visite ematologiche
- Esame morfologico e prima diagnosi delle malattie dei globuli rossi, dei globuli bianchi e delle piastrine
- Aspirato midollare e biopsia osteomidollare
- Diagnosi delle malattie e dei disturbi della coagulazione (malattie emorragiche e trombotiche)
- Terapia specifica delle anemie
- Terapia anticoagulante orale e sottocutanea in pazienti con disturbi della coagulazione
- Servizio per pazienti in terapia anticoagulante con consigli terapeutici, dietetici e metodologici di pazienti in terapia con farmaci specifici
- Gruppi sanguigni (ABO - Rh)
- Esami ematochimici specifici come esame emocromocitometrico, ferro, ferritina, transferrina, saturazione della transferrina, reticolociti, vitamina B12, acido folico, eritropoietina, tempo di protrombina (PT-INR), tempo di tromboplastina parziale (PTT), fibrinogeno, antitrombina III, D-Dimero, APC resistance, proteina C, proteina 5, sottopopolazioni linfocitarie specifiche delle malattie linfocitarie e monocitarie (CD)



MEDICI

Dott. Nadir Zocca

Specialista in Ematologia Clinica e di Laboratorio

Responsabile di reparto

Dott. Virginio Brazzale

Specialista in Reumatologia

Dott. Alessandro Burul

Specialista in Medicina Interna

CARDIOLOGIA

In Casa di Cura Eretenia viene trattata con particolare attenzione la materia cardiologica ed è possibile richiedere visite specialistiche e ricoveri in regime di accreditamento SSN o in privato.

In regime di ricovero vengono trattate le seguenti patologie:**

- Scompenso cardiocircolatorio
- Disturbi del ritmo e della conduzione cardiaca
- Cardiomiopatia dilatativa
- Cardiomiopatia ipertrofica

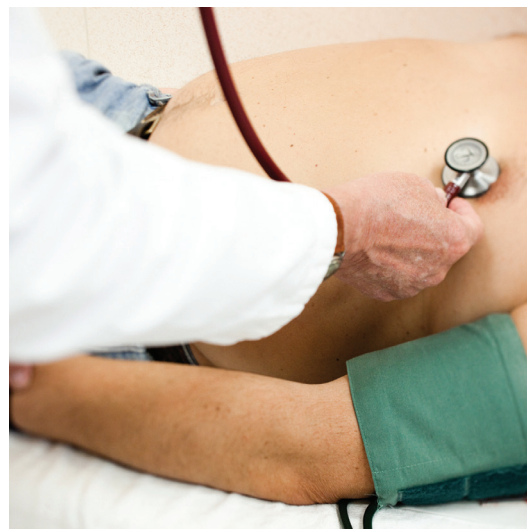

- Cardiomiopatia restrittiva
- Cardiomiopatia aritmogena del ventricolo destro
- Cardiopatie congenite
- Valvulopatie acquisite
- Pericardite
- Ipertensione arteriosa e cardiopatia ipertensiva
- Cuore acuto e cronico
- Cardiopatia tireotossica

e vengono altresì svolte le seguenti procedure:

- Cardioversioni elettriche transtoraciche

Ambulatorialmente vengono effettuate le seguenti indagini:

- Visita specialistica cardiologica **
- Elettrocardiografia tradizionale a riposo **
- Elettrocardiografia sotto sforzo con test al cicloergometro **
- Elettrocardiografia dinamica secondo Holter **
- Monitoraggio continuo per 24 ore della pressione arteriosa **
- Ecocolordopplergrafia cardiaca per ogni fascia di età, anche tridimensionale e con mezzo di contrasto **
- Ecostress **
- Test alla flecainide **
- Bubble Test



MEDICI

Dott. Mauro Boschello

Specialista in Cardiologia

Responsabile di Cardiologia

Dott. Giuseppe Trevisan

Specialista in Cardiologia

Dott. Seyed Vahab Ahmadnejad

Specialista in Cardiologia

Dott.ssa Vera Urbani

Specialista in Cardiologia

CHIRURGIA GENERALE

La Chirurgia riveste un ruolo di fondamentale importanza per la Casa di Cura Eretnia; grazie a questo reparto, al suo personale altamente qualificato e alle moderne tecnologie a disposizione, la Casa di Cura è in grado di fornire le più adeguate ed efficaci prestazioni chirurgiche.

La nostra struttura dispone di un'unità funzionale dedicata all'esecuzione di tutti gli interventi che normalmente afferiscono alla Chirurgia Generale, dalla Chirurgia Maggiore alla Chirurgia in regime di Day Surgery per patologie minori (ernie, varici ecc...). Caratteristica che contraddistingue l'attività chirurgica eseguita è l'utilizzo esteso della laparoscopia avanzata a tutte le patologie che ne possono beneficiare (chirurgia oncologica, chirurgia dell'obesità, chirurgia per reflusso gastro-esofageo). Gli **interventi di Chirurgia Maggiore** sono resi possibili grazie all'utilizzo di un'avanzata attrezzatura diagnostica, alla disponibilità del reparto di terapia intensiva post-operatoria ed alla presenza di ottimi specialisti (anestesisti e radiologi) che assicurano l'esecuzione con validi standard di sicurezza. **In regime di Day Surgery si effettuano interventi chirurgici e procedure diagnostiche e terapeutiche invasive in anestesia locale e loco-regionale;** grazie a questa modalità organizzativa il paziente ha la possibilità di affrontare pic-

coli interventi o procedure diagnostiche e di essere dimesso nella stessa giornata di ammissione. L'attività chirurgica di seguito specificata viene svolta sia in regime di accreditamento SSN che in privato.

Attività ambulatoriale

- Visite chirurgiche **
- Asportazioni di neoformazioni cutanee e sottocutanee (lipomi/cisti) **
- Flebectomie **
- Visite flebologiche + ecodoppler venoso (solo privatamente)
- Mesoterapia (solo privatamente)
- Scleroterapia (solo privatamente)

Chirurgia laparoscopia (V.L.S.) **

- **CHIRURGIA COLECISTI E VIE BILIARI**
Colelitiasi, calcolosi vie biliari
- **CHIRURGIA DEL COLON RETTO**
Resezione colon-retto, per patologia benigna e neoplastica; trattamento chirurgico delle diverticoliti in fase acuta e in fase cronica
- **CHIRURGIA DELL'ESOFAGO E DELLO STOMACO**
- Patologia benigna e maligna dello stomaco - Ernia iatale e malattia da reflusso gastro-esofageo
- Acalasia esofagea
- **CHIRURGIA DELLA MILZA**
Ipersplenismo, trombocitopenia, linfoma

** = prestazioni convenzionate SSN

- **CHIRURGIA DEL SURRENE**

Neoformazioni benigne e maligne del surrene

- **CHIRURGIA DELL'OBESITÀ**

(solo privatamente)

Bendaggio gastrico, bypass gastrico, sleeve gastric resection, elettrostimolazione gastrica, revisioni

Chirurgia aperta **

- **CHIRURGIA DELL'APPARATO DIGERENTE**

- Patologia infiammatoria e neoplastica dell'esofago, dello stomaco, del digiuno/ileo, del colon-retto e dell'ano

- Patologia benigna e maligna delle vie biliari

- Patologia benigna e maligna del fegato

- Patologia benigna e maligna del pancreas

- Patologia benigna e maligna della milza

- **CHIRURGIA DELLA PARETE ADDOMINALE**

(ernie e laparoceli)

Con tecnica "tension free", mediante l'utilizzo di reti in polipropilene secondo tecniche di Trabucco, Lichtenstein e Rives.

- **VARICI DEGLI ARTI INFERIORI**

Interventi mirati secondo le recenti acquisizioni di emodinamica venosa con studio ecodoppler. Nei casi indicati è possibile intervenire con tecnica laser endovasale (solo privatamente.)



MEDICI

Dott. Franco Favretti

Specialista in Chirurgia Generale, Oncologica, Toracica

Responsabile di reparto

Dott. Vittorio Gallo

Specialista in Chirurgia Generale

Dott. Gianni Segato

Specialista in Chirurgia Generale

COLOPROCTOLOGIA

Il Servizio di Coloproctologia offre prestazioni sia di tipo ambulatoriale sia di tipo chirurgico.

La visita proctologica è il momento fondamentale per una corretta ed efficace impostazione diagnostica del paziente affetto da sintomi ano-rettali quali dolore, sanguinamento, prurito, comparsa di tumefazioni, secrezioni purulente, alterazioni dell'alvo, ecc..

Attività chirurgica

In regime di ricovero **

Unità di Coloproctologia di Vicenza - S.I.U.C.P.

- Terapia delle ragadi anali (asportazione e sfinterotomia laterale interna sinistra)
- Terapia di fistole ed ascessi anali (interventi chirurgici di fistulectomia-fistulotomia, trattamenti delle fistole anali complesse mediante tecniche "sphinter saving": chiusura dei tramiti fistolosi mediante "plug" o mediante fibra laser o mediante tecnica LIFT)
- Trattamento di stipsi, dolore anale ed incontinenza fecale con impianto di neurostimolatori midollari



- Asportazione di polipi anali e rettali con varie metodiche
- Trattamento di sinus pilonidalis con metodo chiuso ed aperto
- Terapia delle emorroidi: emorroidectomia sec. Milligan-Morgan, prolassectomia mucosa con suturatrice meccanica secondo Longo, dearterializzazione emorroidaria transanale con o senza Doppler e pessi mucosa, resezione regolata del retto con singola o doppia suturatrice meccanica STARR

- Interventi per la terapia della Stipsi da Ostruita Defecazione (ODS) e del prolasso rettale: resezione regolata del retto con singola o doppia suturatrice meccanica STARR, Rettopessi secondo DeLorme

Attività ambulatoriale

- Visite proctologiche **
- Anoscopia-rettoscopie rigide **
- Ambulatorio attrezzato per interventi proctologici ambulatoriali: asportazione lesioni dell'ano, asportazione condilomi e diatermocoagulazione, legature elastiche emorroidarie **
- Ecografie transanali e transrettali tridimensionali
- Manometrie anorettali **
- Colpo-cistodefecografia, defecografia
- Riabilitazione del pavimento pelvico
- Ambulatorio dedicato per la diagnosi della stipsi e dell'incontinenza fecale **



MEDICI

Dott. Claudio Missaglia
*Specialista in Chirurgia Generale
Responsabile*

Dott.ssa Silvia Savastano
Specialista in Chirurgia Generale

UROLOGIA E ANDROLOGIA

Attività in regime di ricovero **

- Chirurgia urologica tradizionale a “cielo aperto”
- Chirurgia urologica endoscopica delle basse vie ed alte vie urinarie (resezione endoscopica della prostata, trattamento endourologico della calcolosi urinaria)
- Litotrissia extracorporea (Eswl)
- Chirurgia urologica laparoscopica



- Chirurgia mini-invasiva per la correzione dell'incontinenza urinaria
- Riposizione di protesi peniene per impotenza
- Trattamento chirurgico dell'incurvamento congenito del pene
- Trattamento medico e chirurgico dell'induratio-penis plastica (malattia di La Peronie)
- Trattamento microchirurgico del varicocele in anestesia locale

Attività ambulatoriale

- Visite specialistiche urologiche**
- Test di Stamey
- Ecografie transrettali e biopsie prostatiche
- Uroflussometria** e Video Urodinamica
- Fisiochinesi terapia riabilitativa del pavimento pelvico per incontinenza urinaria
- Cistoscopia
- Diagnosi e trattamento dell'infertilità coniugale maschile (valutazione endocrinologica, Spermigramma, Ecocolor-doppler del funicolo spermatico, Biopsie del testicolo)
- Diagnosi e trattamento della impotenza erettile (assetto ormonale, Test PGEi, Rigiscan, Ecocolor-doppler arterioso penieno basale e dinamico, riabilitazione cavernosa, Iontoforesi)



MEDICI

Dott. Mojtaba Rahmati
*Specialista in Urologia
Responsabile di Reparto*

Dott. Mariano Franceschini
Specialista in Urologia

Dott. Nicola Franzolin
Specialista in Urologia

Dott. Roberto Padula
Specialista in Urologia

Urologia

GINECOLOGIA

Attività chirurgica Degenza ordinaria **

Ricoveri programmati per tutti i tipi di chirurgia ginecologica, laparotomica, vaginale, videolaparoscopica.

L'attività chirurgica viene eseguita prevalentemente con tecniche laparoscopiche avanzate (chirurgia oncologica, chirurgia del prolasso utero vaginale, patologia benigna).

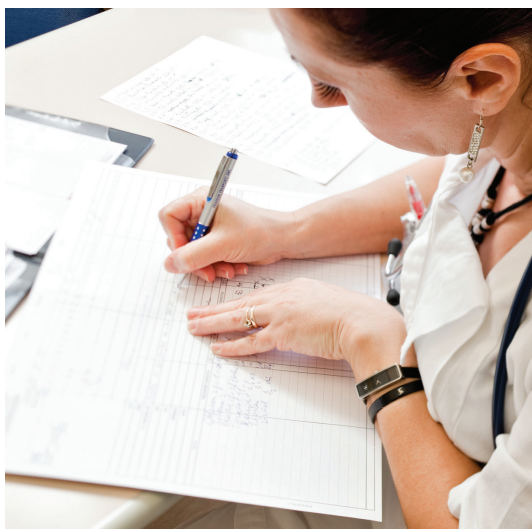

Chirurgia ambulatoriale **

Piccoli interventi:

- Isteroscopie operative per polipi, fibromi, setti, sinechie - conizzazioni
- Revisione cavità uterina,
- Ectomia/marsupializzazione cisti di Bartolini

Attività ambulatoriale

- Visite specialistiche ginecologiche **
- Visite di ginecologia oncologica preventiva **
- Visite di chirurgia ginecologica benigna**
- Ecografie ginecologiche **
- Ecografie ostetriche e diagnosi prenatale non invasiva (solo privato)
- Visite uro ginecologiche**
- Isteroscopie diagnostiche**
- DTC condilomi **



MEDICI

Dott. Mario Thiella

*Specialista in Ostetricia e Ginecologia
Responsabile di reparto*

Dott.ssa Cristina Meloncelli

Specialista in Ostetricia e Ginecologia

Dott. Roberto Thiella

Specialista in Ostetricia e Ginecologia

OTORINOLARINGOIATRA

Questa specialità si occupa della diagnosi e del trattamento delle malattie dell'orecchio, del naso e seni paranasali, della gola e di altre strutture correlate dalla testa e del collo.

Attività chirurgica in regime di ricovero **

- Adenotomia
- Tonsillectomia
- Timpanocentesi per otite mucosa
- Settoplastica, turbinoplastica e setto-turbinoplastica

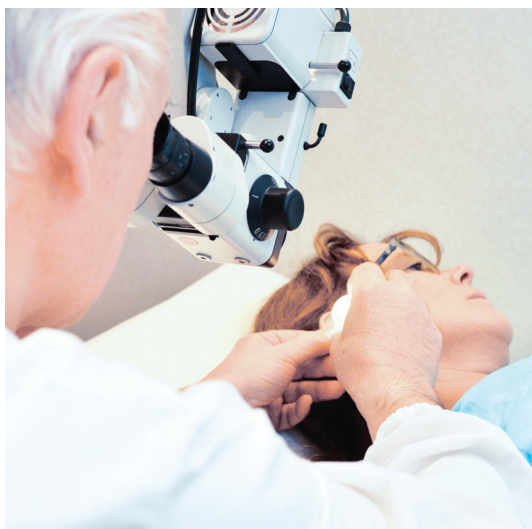

- Chirurgia funzionale endoscopica dei seni paranasali (FESS) per polipi nasali e sinusiti croniche
- Microlaringoscopia diagnostica e operativa per patologie delle corde vocali
- Uvulo-palatoplastica per il russamento
- Interventi chirurgici al collo per asportazione di cisti, di linfonodi e altre neoforazioni
- Asportazione di ghiandola salivare sottomandibolare per calcolosi o neoforazioni
- Parotidectomia totale o subtotale

Attività ambulatoriale

Le visite specialistiche ORL comprendono la possibilità di eseguire nello stesso momento, quando è indicato, le indagini diagnostiche qui sotto elencate:

- Esame audiometrico completo in cabina silente
- Esame impedenzometrico (timpanogramma e ricerca dei riflessi cocleostapediali)
- Otomicroscopia diagnostica e terapeutica
- Endoscopia ORL (videorinoscopia, fibrolaringoscopia)
- Esame clinico vestibolare con manovre posizionali per cupololitiasi



MEDICI

Dott. Mario Cenzi

Specialista in Otorinolaringoiatria e Audiologia

Responsabile di Otorinolaringoiatria 1

Dott. Sandro Bordin

Specialista in Otorinolaringoiatria e Audiologia

Responsabile di Otorinolaringoiatria 2

OCULISTICA

Attività chirurgica **

- Interventi chirurgici per cataratta
- Interventi di chirurgia vitreoretinica: pucker maculare, retrazione della MLI, fori maculari, distacchi retinici, emorragie retino vitreali, degenerazioni vitreali
- Interventi chirurgici per glaucoma
- Interventi chirurgici per strabismo
- Interventi di D.C.R. (Dacriocistorinostomia), ricanalizzazione dei canali lacrimali



Attività ambulatoriale

- Visite Oculistiche generali e finalizzate a specifiche patologie o fattispecie
- Fluorangiografie ed Indocianinografie
- OCT (Tomografia Ottica)
- Trattamenti Laser Retinici
- Trattamenti Laser YAG
- Criotrattamenti
- Topografia Corneale computerizzata

- Esame del Campo Visivo
- Ecografie Oculari
- Iniezioni intravitreali per Maculopatie e per patologie retino vitreali
- Interventi esterni per calazi, pterigi, neoformazioni palpebrali, ectropion entropion
- Interventi di ciclofotocoagulazione per glaucoma

Nota: alcune prestazioni ambulatoriali vengono eseguite in sala operatoria



MEDICI

Dott. Paolo De Liberato

*Specialista in Oculistica
Responsabile di Oculistica*

Dott.ssa Federica Pretto

Specialista in Oculistica

Dott.ssa Elisabeth Anne Milan

Specialista in Oculistica

Dott. Dario Surace

Specialista in Oculistica

ORTOPEDIA

L'unità funzionale di Ortopedia si interessa di tutte le patologie dell'apparato locomotore e si occupa della loro cura con un approccio multidisciplinare grazie alla stretta collaborazione con consulenti anestesisti, neurologi, infettivologi, chirurghi, riabilitatori e avvalendosi delle tecniche diagnostiche più moderne e sofisticate.

Il nostro reparto dispone di posti letto per i ricoveri ordinari e posti per i pazienti in regime di Day Surgery o ambulatoriale. Le stanze sono tutte dotate di climatizzatore, bagno interno, tv e letto motorizzato.

Attività chirurgica **

CHIRURGIA PROTESICA

- Protesi di anca (standard, di rivestimento, a conservazione del collo) eseguite anche con tecniche mini invasive AMIS
- Protesi di ginocchio (monocompartimentale, totale)
- Protesi di spalla (di rivestimento, endoprotesi e protesi inverse)
- Protesi di gomito
- Protesi di caviglia

CHIRURGIA DEL GINOCCHIO

- Ricostruzioni legamentose
- Interventi in artroscopia
- Osteotomia
- Chirurgia della cartilagine

CHIRURGIA DELLA SPALLA

Tecniche artroscopiche e mini open per il trattamento di:

- Lesione degenerativa e traumatica della cuffia dei rotatori
- Instabilità di spalla postraumatica e costituzionale
- Rigidità articolare

Tecniche a cielo aperto per il trattamento di:

- Artrosi primaria e secondaria e quadri complessi di rotture massive di cuffia

CHIRURGIA DEL PIEDE

- Alluce valgo (con tecnica mini invasiva)
- Piede piatto
- Deformità delle dita
- Artrodesi del retro piede

CHIRURGIA DELLA MANO

- Canale del carpo
- Dito a scatto
- De Quervain
- Dupuytren
- Fratture del polso, scafoide e ossa carpal, metacarpi e falangi
- Lesioni dei tendini traumatiche e degenerative
- Rizoartrosi

Attività ambulatoriale **

- Visite specialistiche ortopediche
- Infiltrazioni endoarticolari

CHIRURGIA DELLA COLONNA VERTEBRALE

- Trattamento ernie discali cervicali e lombari anche con tecnica endoscopica
- Stabilizzazione vertebrale (artrodesi) anche con tecnica mininvasiva
- Correzione deformità vertebrale



MEDICI

Dott. Walter Faggin

*Specialista in Ortopedia e Traumatologia
Responsabile di reparto*

Dott. Francesco Barcaro

*Specialista in Ortopedia e Traumatologia
Responsabile di reparto*

Dott. Carlo Castaman

Specialista in Ortopedia e Traumatologia

Dott. Patrizio Cervellini

*Specialista in Neurochirurgia
Chirurgo Vertebrale*

Dott. Alexandros Zachos

*Specialista in Ortopedia e Traumatologia
Chirurgo Vertebrale*

Dott. Giorgio Gagliano

Specialista in Ortopedia e Traumatologia

Dott. Pier Giorgio Infelise

Specialista in Ortopedia e Traumatologia

Dott.ssa Simona Di Silvio

Specialista in Ortopedia e Traumatologia

MEDICINA FISICA RIABILITATIVA

Il Servizio di Medicina Fisica Riabilitativa ha come obiettivo la presa in carico completa del paziente, offrendo un servizio orientato alla prevenzione, cura e riabilitazione al fine di garantire un adeguato reinserimento familiare, sociale e lavorativo.

Il Servizio dispone di reparto con 10 posti letto convenzionati con il SSN per patologie di carattere ortopedico-traumatologico e di ambulatorio di medicina fisica riabilitativa.

Ambulatorialmente si gestiscono percorsi riabilitativi personalizzati, la cui efficacia è favorita dalla costante interazione tra Medico Fisiatra e Terapisti della Riabilitazione.

I servizi erogati sono:

- **Riabilitazione ortopedica**
 - pre e post intervento chirurgico (anca**, spalla, gomito, polso, ginocchio, caviglia, ecc.)
 - post-traumatica (fratture, lesioni legamentose tendinee, danni muscolari ecc.)
 - patologie degenerative sub-acute e croniche (poliartrosi, spondilo-discoartrosi, coxartrosi, gonartrosi, sindrome da conflitto scapolo-omeroale, spalla congelata, ecc.)



- **Riabilitazione sportiva**
 - per trattamento di infortuni sportivi di origine traumatica (distorsioni, esiti di fratture, ecc.)
 - da sovraccarico funzionale (tendiniti, borsiti, ecc.) che consentano il ritorno dell'atleta all'attività sportiva, agonistica e non.
- **Riabilitazione dell'età evolutiva** (piede piatto, piede varo, metatarso varo, scoliosi, cifosi, atteggiamento cifoscolitico).
- **Riabilitazione motoria** per la terza età
- **Riabilitazione pavimento pelvico**

- **Rieducazione posturale** tecniche di simmetrizzazione, propiocezione, autocorrezione ed autocoscienza corporea che mirano alla correzione dei disequilibri morfologici e delle alterazioni a carico della colonna vertebrale.
- **Ginnastica** riabilitativa di gruppo
- **Linfodrenaggio** manuale
- **Massaggio** terapeutico e sportivo
- **Rieducazione** funzionale globale
- **Mobilizzazione** attiva e passiva

Terapie fisiche strumentali

- Ionoforesi
- Radar
- Ultrasuoni
- Elettroterapia (correnti interferenziali, diadinamiche, di Kotz, rettangolari, esponenziali, faradiche)
- Tens
- Laser
- Magnetoterapia

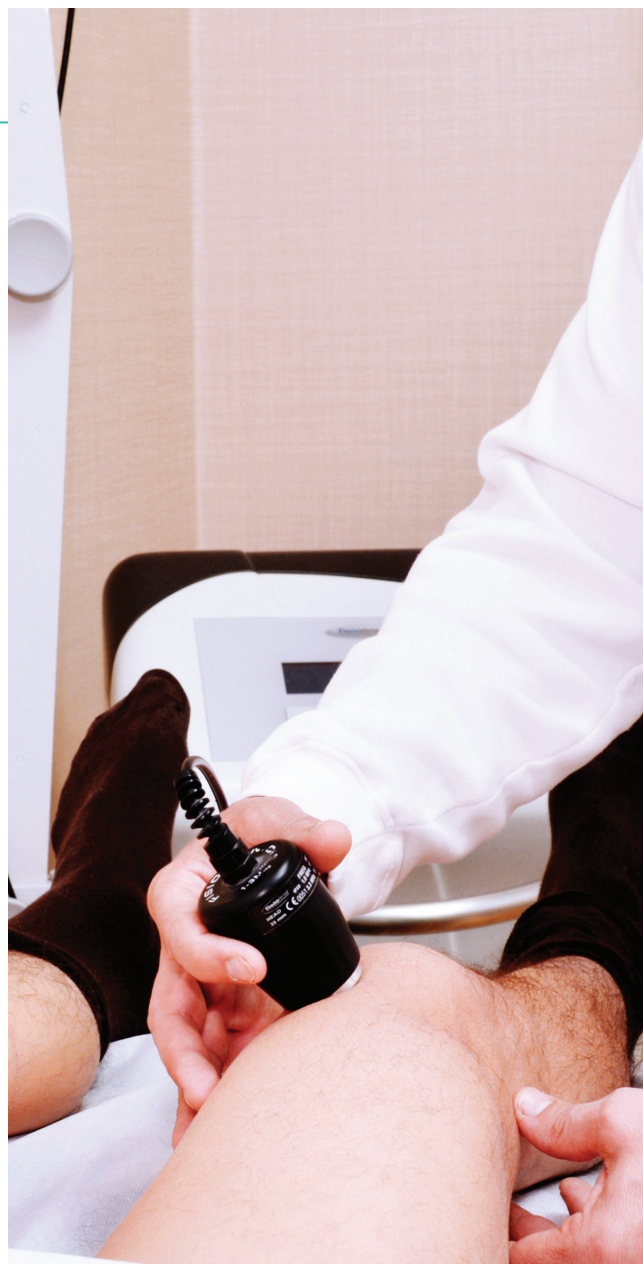

MEDICI

Dott. Rocco Antonio Sergi

Specialista in medicina Fisica e Riabilitazione

Responsabile di Reparto

CHIRURGIA PLASTICA

Attività chirurgica

CHIRURGIA PLASTICA ESTETICA VOLTO E TESTA

- **IMPIANTI FACCIALI**
Consentono di aumentare la prominenza di determinate aree del volto
- **DERMOABRASIONE**
Per migliorare le irregolarità della pelle
- **LIPOFILLING**
Autolipotrapianto o trasferimento adiposo
- **RINGIOVANIMENTO REGIONE PERIORALE**
Per corregge le rughe delle labbra
- **OTOPLASTICA**
Come correggere le orecchie sporgenti
- **RINOPLASTICA**
Per modificare la forma del naso e/o migliorare la funzionalità respiratoria
- **LIFTING CON FILI DI TRAZIONE**
Trattamento non chirurgico per ottenere un effetto lifting del volto
- **LIPOSUZIONE DEL VOLTO**
Per rimuovere il tessuto adiposo in eccesso del volto migliorandone l'aspetto

- **BLEFAROPLASTICA**
Serve a eliminare la cute in eccesso a livello delle palpebre
- **LIFTING DEL VOLTO E DEL COLLO**
Serve a distendere la pelle del volto e del collo
- **LIFTING FRONTALE**
Per ridurre le rughe e le pieghe della fronte
- **LIFTING MEDIO-FACCIALE**
Consente di sollevare i tessuti molli della parte centrale del volto

CHIRURGIA PLASTICA ESTETICA CORPO

- **RIDUZIONE PICCOLE LABBRA**
Labiooplastica o ninfoplastica per rimodellare le piccole labbra vaginali
- **LIFTING COSCE**
Migliorare il profilo dell'interno cosce rimuovendo gli eccessi di grasso
- **LIPOSUZIONE**
Per rimuovere gli eccessi di tessuto adiposo localizzati

- **IMPIANTI AI GLUTEI**

Per migliorare l'aspetto dei glutei

- **LIFTING BRACCIA**

Asportare la cute in eccesso delle braccia

- **MINI ADDOMINOPLASTICA**

Aiuta a migliorare la tensione della pelle dell'addome

- **ADDOMINOPLASTICA**

Intervento che elimina la pelle e il grasso in eccesso dell'addome

CHIRURGIA PLASTICA ESTETICA SENO

- **GINECOMASTIA**

Riduzione del seno maschile

- **MASTOPLASTICA RIDUTTIVA E MASTOPESSI**

Intervento chirurgico per ridurre le dimensioni delle mammelle

- **MASTOPLASTICA ADDITIVA**

Serve ad aumentare le dimensioni delle mammelle



MEDICI

Dott. Maurizio Pegoraro

Specialista in Chirurgia Plastica

ANESTESIA, RIANIMAZIONE E TERAPIA ANTALGICA

L'unità di Anestesia della Casa di Cura Eretenia è in grado di soddisfare molteplici richieste mediche:

- Visite anestesiolgiche preoperatorie
- Anestesia generale inalatoria, totalmente endovenosa e combinata con monitoraggio continuo, tecnologicamente avanzato, dei parametri cardiorespiratori neurologici e neuromuscolari



- Anestesia locoregionale:
 - subaracnoidea, peridurale singola e continua
 - blocchi plessici (ecoguidati)
 - blocchi tronculari (ecoguidati)
 - tecniche combinate di anestesia
- Assistenza anestesiolgica per indagini diagnostiche (colonscopie, gastroscopie, cistoscopie, TAC, RM, ecc..)
- Prestazioni postoperatorie:
 - assistenza post-operatoria
 - trattamento del dolore post-operatorio
 - terapia intensiva post-operatoria
 - rianimazione
- Terapia antalgica

Serenità e fiducia in ogni fase dell'operazione

L'unità di Anestesia gestisce inoltre il servizio di:

- Terapia Antalgica (Terapia del Dolore)
- Servizio ambulatoriale rivolto ai pazienti con dolore acuto e cronico causato da differenti patologie del sistema nervoso, vascolare, muscolo-scheletrico, viscerale o da lesioni neoplastiche.

I servizi consistono in:

- Visite specialistiche
- Infiltrazioni peridurali antalgiche
- Agopuntura ed elettroagopuntura
- Mesoterapia
- Ossigeno-ozono terapia



MEDICI

Dott. Giuseppe Andalaro

*Specialista in Anestesia e Rianimazione
Responsabile di Anestesia e Rianimazione*

Dott. Marco Benetti

Specialista in Anestesia e Rianimazione

Dott. Adriano Pellizzari

Specialista in Anestesia e Rianimazione

Anestesia e rianimazione

DIAGNOSTICA PER IMMAGINI **

Il Servizio di Diagnostica per Immagini della Casa di Cura esegue indagini di Radiologia Convenzionale, di Ecografia, di Senologia, di TAC e di Risonanza Magnetica.

Le prestazioni del nostro servizio possono essere erogate sia in convenzione SSN che in privato.

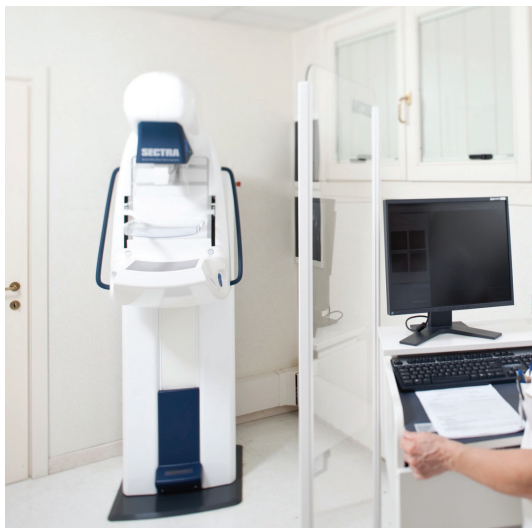

Si effettuano

- Indagini di Radiologia convenzionale digitalizzata
- Indagini ecografiche (non endocavitari)
- Indagini di diagnostica senologica (esame obiettivo, mammografia, galattografia, ecografia)
- Agoaspirati per esami citologici e ago-biopsie sotto guida eco-tac
- Esami di Risonanza Magnetica (articolare, total body)
- Ortopantomografie
- Densitometria Ossea - Moc (total body e su segmenti)

Tempo medio di consegna dei referti:
4 giorni lavorativi.

Nota: tutti gli esami radiologici, anche quelli in privato, necessitano di prescrizione medica. Senza la prescrizione del medico l'esame non verrà effettuato.

INFORMAZIONI E PRENOTAZIONI

Tel. 0444 994562

ORARI

dal lunedì al venerdì
dalle ore 7.30 alle ore 18.00
sabato
dalle ore 8.00 alle ore 12.00



MEDICI

Dott. Marco Scabardi

*Specialista in Radiodiagnostica
Responsabile*

Dott. Carlo Angelo Guglielmini

*Specialista in Radiodiagnostica
Responsabile*

Dott. Fiorenzo Sandini

*Specialista in Radiodiagnostica
Responsabile*

Dott. Andrea Busolo

*Specialista in Radiodiagnostica
Responsabile*

Dott. Francesco Paolo Colosimo

Specialista in Radiodiagnostica

Dott. Zaven Tchaprassian

Specialista in Radiodiagnostica

Prof. Fabio Pomerri

Specialista in Radiodiagnostica

Dott.ssa Fabiana Formicola

Specialista in Radiodiagnostica

Dott. Giuseppe Boscarelli

Specialista in Radiodiagnostica

Dott. Leoluca Zimbaro

Specialista in Radiodiagnostica

Dott.ssa Marcella Gulisano

Senologia

Diagnostica per immagini

LABORATORIO ANALISI**

Il Laboratorio Analisi della Casa di Cura Eretenia effettua analisi cliniche sia per pazienti ricoverati che ambulatoriali essendo la struttura convenzionata con il Servizio Sanitario Nazionale.

Si eseguono indagini biochimico-cliniche su campioni di:

- Sangue
- Feci
- Urine

Si eseguono inoltre indagini microbiologiche su campioni di:

- Urine
- Feci
- Tamponi faringei e nasali
- Tamponi vaginali e cervicali
- Tamponi uretrali
- Liquido seminale

Altre indagini:

- Test di Stamey
- Spermiogramma



Per indagini di laboratorio che richiedono maggiore specializzazione il Laboratorio si avvale del servizio di Service presso strutture certificate.

La prenotazione

È obbligatoria e si può effettuare chiamando i nostri centralini oppure direttamente il Laboratorio

al n. 0444 994518

qualora fossero necessarie informazioni aggiuntive.

Il prelievo sangue e la consegna di materiali biologici

Si eseguono i seguenti orari:
dal Lunedì al Venerdì dalle ore 7.00 alle ore 9.00
il sabato dalle ore 7.30 alle ore 10.00

I referti di Laboratorio

Possono essere ritirati secondo le tempistiche indicate sul foglio di ritiro oppure possono essere scaricati in formato elettronico dall'apposita sezione del sito internet:

www.eretenia.com

seguendo le istruzioni indicate.

Questa ulteriore possibilità consente di ridurre i tempi di attesa e favorisce l'accesso alla refertazione anche da casa, con un miglioramento del servizio per i pazienti.

NOVITÀ Prelievo Sangue + Colazione Gratuita

Le persone che vengono a fare il prelievo del sangue riceveranno un coupon per una colazione omaggio (cappuccino e brioche) utilizzabile nel bar vicino alla Casa di Cura.



RESPONSABILE LABORATORIO

Dott. Arturo Gheller

*Biologo specialista in
Biochimica e Chimica Clinica*

Laboratorio analisi

ALTRE ATTIVITÀ AMBULATORIALI

Dermatologia

Attività ambulatoriale

Visite dermatologiche

- Dermatologia clinica, pediatrica, oncologica, vascolare e flebologica, estetica
- Patologie cutanee (acne, eczema, psoriasi, rosacea, etc.)
- Venereologia (malattie sessualmente trasmesse)
- Dermochirurgia: asportazioni di neoformazioni cutanee, biopsie cutanee
- Mappatura nevi anche con epiluminescenza digitalizzata
- Crioterapia per verruche, condilomi, cheratosi attiniche, fibromi, cheratosi, angiomi, molluschi contagiosi
- Curretage lesioni cutanee virali e non
- Scleroterapia tradizionale e scleromousse
- Vulnologia (trattamento ulcere cutanee) e bendaggi terapeutici
- Trattamento macchie volto e mani (lentigo solari) tramite crioterapia di superficie

Laserterapia

- Asportazione di neoformazioni cutanee benigne
- Fotocoagulazione di capillari del viso, cuperose, Angiomi
- Macchie
- Resurfacing viso con laser frazionato

MEDICI

Dott.ssa Maria Rosa Zamperetti

Specialista in Dermatologia e Venereologia

Fisiochinesiterapia pelvico perineale di interesse urogineco-proctologico

Attività ambulatoriale

Dal punto di vista uro-ginecologico il trattamento interessa i vari tipi di incontinenza urinaria (stress-urg-mista) e consiste nell'associazione tra stimolazione elettrica funzionale ed una "ginnastica" del pavimento pelvico, entrambe volte a rafforzare aumentando la tonicità ed il trofismo di tutta la muscolatura del pavimento pelvico stesso.

Le **sedute bi o tri-settimanali** della durata di circa 20 minuti per cicli di 10-12 sedute sono svolte da una fisioterapista riabilitativa diplomata sotto diretto controllo del medico responsabile.

Alle pazienti viene inoltre offerta la possibilità di un **iter diagnostico adeguato ed in tempi brevi** (visita uroginecologica, pad-test, videourodinamica, cistoscopia, ecc.) ed eventuali altre opzioni terapeutiche più invasive qualora il caso lo rendesse necessario.

Anche alcune patologie proctologiche quali l'incontinenza fecale, la stipsi terminale e l'anismo interessano il pavimento pelvico.

Queste, dopo attenta selezione e valutazione dei pazienti possono essere risolte completamente mediante il biofeed-back pressorio o elettromiografico con o senza elettrostimolazione.

MEDICI

Dott. Mario Thiella

Responsabile del servizio di Ginecologia

Dott. Claudio Missaglia

Responsabile del servizio di Proctologia

Dott. Mojtaba Rahmati

Responsabile del servizio di Urologia

Reumatologia

Nell'**ambulatorio reumatologico** afferiscono pazienti con patologie reumatiche acute e croniche e in particolare:

- Artriti croniche reumatoidi e simil reumatoidi
- Artriti croniche siero negative
- Spondiloartriti siero negative
- Connettiviti sistemiche
- Vasculiti
- Artriti acute e croniche a genesi microcristallina
- Patologie articolari di natura degenerativa
- Reumatismi extrarticolari diffusi o localizzati

Nello stesso ambulatorio vengono eseguite prime visite e controlli, artrocentesi diagnostiche e terapeutiche e capillaroscopia.

MEDICI

Dott. Virginio Brazzale

Specialista in Reumatologia

Neurochirurgia

Nell'**Ambulatorio** è possibile trovare risposte per il trattamento:

- Mal di schiena
- Dolore al collo
- Ernie del disco
- Malformazioni vascolari
- Lesioni ai nervi
- Problemi alla colonna vertebrale

La visita neurochirurgica è utile per individuare anomalie del sistema nervoso centrale, periferico, della colonna vertebrale, o nei casi in cui il paziente abbia una patologia del rachide diagnosticata, come per l'ernia discale, la cui sintomatologia tende all'ingravescenza e alla limitazione funzionale, identificando l'iter terapeutico più idoneo.

MEDICI

Dott. Patrizio Cervellin

Specialista in Neurochirurgia

Gastroenterologia

La gastroenterologia è la branca medica che si occupa dello studio e della cura delle patologie a carico dell'apparato digerente comprendendo con questo non solo la patologia gastrica, enterica e coloretale ma anche quella epatobiliopancreatica.

Le affezioni dell'apparato gastroenterico rappresentano un motivo frequente di consultazione specialistica in seguito alla quale è possibile differenziare le patologie organiche da quelle eminentemente funzionali.

Tali patologie vengono diagnosticate non solo con l'esame obiettivo ma con successivi esami di laboratorio e strumentali quali l'esofagogastroduodenoscopia e la colonscopia per mezzo delle quali è possibile praticare anche interventi sull'apparato gastroenterico.

MEDICI

Dott. Giovanni Cataudella

Specialista in Gastroenterologia ed Endoscopia Digestiva

Servizio di neurologia ed elettromiografia

Ambulatorio di Neurologia Generale

con particolare indirizzo sulle:

- Patologie dell'invecchiamento cerebrale: turbe della memoria, demenza, parkinson, disturbi del movimento
- Patologie vascolari cerebrali: TIA, ictus, arteriopatie cerebrali con postumi
- Cefalee, dolori di natura neurogena, vertigini, postumi di traumi cranici e midollari
- Patologie dei nervi periferici: neuropatie, radiculopatie.

Elettromiografia generale

con studio particolare:

- Della conduzione nervosa dei nervi periferici motori e sensitivi
- Sindromi dolorose da compressione periferica, sindrome del tunnel carpale
- Sindromi da sofferenza tronculare e radicolare
- Sofferenze muscolari neurogene e miogene, turbe della trasmissione neuromuscolare.

MEDICI

Dott. Federico Morello

Specialista in Neurologia e Neurofisiologia Clinica

Servizio di pneumologia

Ambulatorio di pneumologia

- Malattie apparato respiratorio e tisiologia
- Visite Pneumologiche e fisiopatologia respiratoria
- Spirometrie

MEDICI

Dott. Rolando Negrin

Specialista in Pneumologia

Servizio di psichiatria

Attività ambulatoriale

Psichiatria e Psicoterapia dell'età adulta e dell'adolescenza

MEDICI

Dott.ssa Ermanna Lazzarin

Specialista in Psichiatria

Flebologia

Ambulatorio di Flebologia

La visita flebologica consente di diagnosticare, analizzare e curare eventuali malattie delle vene.

- Valutazione emodinamica ecocolordoppler dei disturbi venosi degli arti inferiori
- Terapia sclerosante delle varici
- Trattamento LASER delle teleangectasie (capillari) degli arti inferiori
- Trattamento con Luce Pulsata ad Alta intensità (IPL) delle lesioni cromatiche cutanee del viso, collo e mani quali couperose, macchie solari e senili
- Trattamento transcutaneo (senza aghi) mediante hydroelettroforesi delle disfunzioni flebolinfatiche e della cellulite.

MEDICI

Dott. Vittorio Gallo

Specialista in Chirurgia Generale, Malattie delle Vene

Servizio di angiologia

Attività ambulatoriale

- Ecocolordoppler TSA (tronchi sovraortici).
- Ecocolordoppler arterioso e venoso degli arti inferiori
- Ecocolordoppler arterioso e venoso degli arti superiori

MEDICI

Dott.ssa Federica Pase

Specialista in Chirurgia Generale

Diagnostica vascolare

- Ecocolordoppler TSA (tronchi sovraortici).
- Ecocolordoppler arterioso e venoso degli arti inferiori
- Ecocolordoppler arterioso e venoso degli arti superiori

MEDICI

Dott. Renato Zorzi

Specialista in Chirurgia d'urgenza



Attività ambulatoriali

Scienza dell'alimentazione Nutrizionista

Al Nutrizionista si rivolgono coloro che hanno bisogno di modificare il proprio stile di vita in funzione di esigenze personali o particolari condizioni patologiche e che vogliono pertanto, identificando la giusta nutrizione ed un'adeguata dieta, migliorare il rapporto con se stessi o il proprio stato di salute e benessere.

In particolare

- Persone in condizione di malnutrizione, sovrappeso, obeso, sottopeso
- Pazienti affetti da patologie quali diabete, ipercolesterolemia, ipertrigliceridemia, aterosclerosi, ipertensione, disturbi cardio-circolatori, intolleranze o allergie
- Pazienti pre o post chirurgici o oncologici
- Donne in stato di gravidanza o allattamento
- Bambini nelle varie fasi della crescita
- Sportivi per migliorare le performances
- Persone che vogliono mantenersi in forma o avere consigli di tipo nutrizionale

La corretta nutrizione la si identifica con una visita nutrizionale

- **Prima visita** (circa un'ora), si comincia dal colloquio, la compilazione della cartella anamnestica ed analisi del comportamento alimentare. Si effettua quindi l'analisi della composizione corporea (con utilizzo dei metodi bio-impedenziometrico, antropometrico, plicometrico) per definire l'esatta composizione corporea, lo stato di salute ed i fabbisogni energetici del paziente.
- **Secondo incontro**, dopo qualche giorno, sulla base dei dati estrapolati dalla prima visita, avviene la compilazione del piano dietetico personalizzato, che verrà consegnato assieme al referto della composizione corporea.

Successivamente si effettuano visite di controllo per verifica dell'andamento della dieta in generale e programma di mantenimento dei risultati raggiunti.

NUTRIZIONISTI

Dott.ssa Paola Salgarelli

Biologa nutrizionista, specialista in Scienza dell'Alimentazione

Medicina Estetica

La medicina estetica è una branca medica che si occupa di migliorare la qualità della vita di chi vive un disagio per un inestetismo.

Inoltre propone un programma di prevenzione e terapia dell'invecchiamento generale e cutaneo e si occupa della correzione degli inestetismi dell'intero organismo.

Casa di Cura Eretenia propone trattamenti non invasivi, personalizzati e sicuri, nel massimo rispetto della Vostra bellezza naturale.

Attività ambulatoriale

Procedure NON Chirurgiche

- **FLEBOLOGIA**
trattamento degli inestetismi vascolari degli arti inferiori
- **FILLER**
correggere le rughe e migliorare i profili del volto
- **PEELING CHIMICO**
per migliorare la texture o trama della pelle eliminando piccole rughe
- **TOSSINA BOTULINICA**
per correggere le rughe di espressione del volto



- **RIMODELLAMENTO DEL CORPO NON CHIRURGICO**
consente di modificare diversi settori del corpo
- **RIDUZIONE DELLA SUDORAZIONE**
utilizzo della tossina botulinica per fermare l'eccessiva sudorazione
- **LASER**
per il ringiovanimento della pelle
- **RIMOZIONE PELI CON LASER E LUCE PULSANTE**
depilazione permanente attraverso la luce pulsata ed i laser

MEDICI

Dott. Gabriele Franciosi
Medicina Estetica

3 Terza Sezione



STANDARD DI QUALITÀ, IMPEGNI E PROGRAMMI

Per una casa di cura privata è fondamentale offrire le cure migliori in un clima sereno orientato alla soddisfazione dei pazienti, essendo l'ospedalità privata stessa basata sull'alternativa e sulla libera scelta.

Il miglioramento dell'efficienza, efficacia e qualità dei servizi nella Casa di Cura Eretenia è un percorso necessario ed un dovere verso coloro che scelgono la nostra struttura.

Questo è il principio fondamentale che ci ha portato ad ottenere nel marzo 2001 la certificazione di sistema di qualità UNI EN ISO 9002:1994, certificazione di sistema costantemente mantenuta ed aggiornata nel corso degli anni sino alla attuale ISO 9001:2015.

Il cammino di miglioramento sarà mantenuto nei prossimi anni con il proposito di offrire ai nostri pazienti il massimo di sicurezza, confort, disponibilità ed attenzione.

Qualità, efficienza ed efficacia delle cure sono inoltre un dovere deontologico e contrattuale dei medici operanti nella Casa di Cura.

In questa prospettiva la Casa di Cura ha realizzato un'importante opera di rifacimento di tutti i reparti di degenza, dotati di nuove e moderne attrezzature e l'apertura del nuovo reparto di terapia intensiva post-operatoria.

Queste realizzazioni sono tappe fondamentali di un progetto, la cui attuazione è iniziata da qualche tempo, che mira a realizzare una struttura ospedaliera che, per modernità di impianti e tecnologie, fornisca le più adeguate ed efficaci prestazioni sanitarie.

Aspetti che riguardano il ricovero ospedaliero

Le informazioni al paziente sui trattamenti terapeutici sono fornite durante le visite. Vi è la disponibilità del Medico curante in orario prefissato per informazioni più dettagliate e per riferire ai familiari, in particolare nei casi di maggiore gravità.

Prima dell'esecuzione di tutte le procedure chirurgiche che comportano rischi sia anestesiológicos che operativi, il paziente viene adeguatamente informato dei rischi possibili e viene quindi acquisito, con apposita scheda, il cosiddetto "consenso informato".

Il consenso viene acquisito in tutti i casi di intervento chirurgico e procedure invasive ed in occasione di trasfusioni di sangue o emoderivati, per i quali si provvede normalmente, salvo casi eccezionali di particolare urgenza, a far eseguire le prove di compatibilità al centro trasfusionale di riferimento ove il sangue viene prelevato.

Alle dimissioni dalla Casa di Cura viene consegnata all'utente una relazione clinica per il Medico curante.



Impegni e programmi

La Casa di Cura si impegna a:

- Provvedere alla ristrutturazione e alla ricollocazione dei servizi che, a seguito del continuo sviluppo dell'attività, vengono a trovarsi in penuria di spazi operativi;
- Migliorare le condizioni di "comfort" nelle sale di soggiorno e nelle zone di attesa degli utenti;

- Garantire la completezza dell'informazione attraverso la predisposizione di opuscoli informativi sull'area di degenza e sulle condizioni di ricovero, da consegnare agli utenti;
- A garantire, agli utenti che fruiscono di prestazioni specialistiche e diagnostiche ambulatoriali, la più completa informazione sulle prestazioni erogate e sulle procedure di prenotazione ed esecuzione delle stesse, anche mediante la predisposizione di opuscoli informativi;
- Predisporre un'organizzazione operativa delle attività ambulatoriali che consenta di fruire delle prestazioni richieste limitando per quanto possibile i tempi d'attesa;
- Garantire condivisione e coinvolgimento continuo con l'ospite e con la sua famiglia sulla valutazione dei processi assistenziali e di relazione, tenendo sempre in considerazione aspetti religiosi, culturali e sociali;
- Valorizzare e responsabilizzare il personale, mediante corsi interni per aggiornare ed accrescere la professionalità degli operatori sanitari.

Indagine sulla qualità percepita dalla clientela

Il livello dei servizi offerti dalla Casa di Cura Eretenia è sottoposto a verifica periodica per la valutazione degli standard di qualità. Fa infatti parte della nostra mission mirare a fornire le migliori cure per la soddisfazione dei pazienti e arricchire la gamma dei servizi accessori offerti.

Poiché il nostro obiettivo è il miglioramento costante della qualità delle prestazioni offerte alla clientela, i suggerimenti forniti dall'utenza saranno utili per valutare la coerenza tra le aspettative ed il livello dei servizi effettivamente ricevuti.

Ad ogni Paziente viene quindi richiesto di compilare un apposito questionario consegnato all'ingresso della Casa di Cura, la cui analisi è destinata a misurare il livello di soddisfazione percepito e ad identificare gli eventuali problemi e le loro priorità. Tale questionario è assolutamente anonimo; se sottoscritto dal compilatore, viene trattato con la massima riservatezza a norma della Legge sulla Tutela della Privacy, regolamento UE 679/2016.

4 Quarta Sezione



MECCANISMI DI TUTELA E DI VERIFICA

Casa di Cura Eretenia garantisce la possibilità di esprimere osservazioni o presentare reclami a seguito di riscontro di possibili disservizi, comportamenti o atti che abbiano negato o limitato, a giudizio dell'utente, la possibilità di fruire delle prestazioni richieste.

U.R.P.

A questo proposito è stato istituito l'Ufficio Relazioni con il Pubblico (URP) servizio rivolto agli utenti ed istituito secondo quanto previsto dal D.L. 30/12/1992 n. 502, art.14 e successive modifiche integrazioni.

Svolge funzioni di ascolto e di relazione e contribuisce alla comunicazione e trasmissione di informazioni inerenti l'organizzazione e l'erogazione dei servizi.

Al fine di garantire agli utenti il rispetto degli atti e dei comportamenti relativi alle prestazioni sanitarie nonché il diritto alla prestazione stessa, l'Ufficio Relazioni con il Pubblico si occupa della raccolta di segnalazioni e rilevazioni di eventuali disservizi ma anche di consensi.

UFFICIO RELAZIONI CON IL PUBBLICO

urp@eretenia.com
Tel. 0444 994515
dal lunedì al venerdì
dalle ore 9.30 alle ore 12.00

In particolare, il suo ruolo si esplica nelle seguenti attività:

- Fornire agli utenti tutte le informazioni inerenti alle prestazioni fornite dalla Casa di Cura e alle modalità di fruibilità, garantendo i diritti riconosciuti dalla normativa vigente;
- Ricevere osservazioni, opposizioni, denunce o reclami, allo scopo di tutelare l'utente da atti o comportamenti con i quali si neghi o si limiti la fruibilità delle prestazioni di assistenza sanitaria e sociale;
- Analizzare i questionari relativi alla rilevazione del grado di soddisfazione degli utenti;
- Predisporre verbale di reclamo e classificazione.

I reclami, in forma verbale o redatti in carta semplice o sull'apposita scheda reclamo (disponibile in ogni reparto) possono essere presentati dall'interessato, da parenti o affini, contattando l'URP telefonicamente o via email o lasciando la scheda nell'apposita cassetta ubicata nell'atrio della Casa di Cura.

L'URP garantirà l'avvio dell'istruttoria presso la Direzione per la verifica della causa e l'adozione di eventuali azioni preventive e correttive; sarà data informazione all'utente sullo stato dell'indagine entro 10 giorni lavorativi dal suo avvio.

Informazioni e contatti



INFORMAZIONI GENERALI PER DEGENTI E VISITATORI



Ingresso in Casa di Cura per ricovero

L'accettazione si effettua presentandosi all'Ufficio Ricoveri al piano terra della Casa di Cura.

Orario di ingresso: dalle ore 6.30 alle ore 9.30

Documenti necessari: impegnativa del medico curante, tessere sanitarie (cartacea + tessera magnetica), codice fiscale e carta di identità.

Cosa portare con sé: tutti gli esami, gli accertamenti diagnostici e/o le copie di cartelle cliniche di precedenti ricoveri anche in altri ospedali, da consegnare al/alla Caposala il giorno del ricovero; indicazione sui farmaci abitualmente assunti e sulle diete osservate.

È altresì opportuno avere con sé gli effetti per l'igiene quotidiana, spazzolino da denti, dentifricio, pettine, il necessario per radersi, biancheria personale, pantofole, vestaglia o giacca da camera.

Non è consigliabile portare oggetti di valore o notevoli somme di denaro, in quanto la Casa di Cura non si assume la responsabilità per eventuali smarrimenti o furti.

UFFICIO RICOVERI

Telefono: 0444 994514

E-mail: ricoveri@eretenia.com

Il fumo

È assolutamente vietato fumare in qualsiasi ambiente interno o esterno della Casa di Cura.

Questo per disposizione di legge e, soprattutto, per rispetto della salute propria e degli altri.



I pasti

L'alimentazione è parte integrante del processo di cura e risponde anche alle esigenze di creare un momento di convivialità, di comunicazione interpersonale e di educazione alimentare.

La Casa di Cura si impegna a rispettare le abitudini e il fabbisogno alimentare del paziente nel rispetto di credenze religiose, filosofiche o etniche, proponendo menù variabili, scelti da ciascun degente e, ove necessario e/o richiesto, diete personalizzate.

I **pazienti vegetariani o legati a motivi religiosi o etnici**, possono pertanto segnalare le loro esigenze al/alla infermiere/a Caposala.

I **pazienti affetti da particolari patologie** (celiachia, patologie renali o difficoltà di deglutizione) devono segnalarlo al/alla Caposala.

Orari di somministrazione dei pasti:

COLAZIONE del mattino	7.30 - 8.00
---------------------------------	-------------

PRANZO di mezzogiorno	11.30 - 12.00
---------------------------------	---------------

CENA della sera	17.45 - 18.15
---------------------------	---------------

Gli orari di cui sopra sono indicativi e suscettibili di leggere variazioni per esigenze sanitarie e/o organizzative dei singoli reparti.



- Per il primo giorno di degenza è previsto un menù standard.
- È vivamente consigliato al paziente attenersi alle indicazioni dietetiche ricevute, evitando di integrare l'alimentazione con altri cibi e bevande.
- È cura del personale infermieristico informare il paziente in caso di digiuno.
- La distribuzione dei pasti avviene con vassoi personalizzati a garanzia dell'igiene della sicurezza alimentare; la temperatura del pasto è mantenuta e controllata mediante l'utilizzo di carrelli termici.

Assistenza infermieristica

Il servizio infermieristico garantisce tutti gli adempimenti dell'assistenza infermieristica, quelli relativi all'ospitalità ed alla pulizia degli ambienti di degenza e dei servizi annessi.

I degenti sono invitati a mantenere in ordine il proprio posto letto e gli arredi, e a lasciare sul comodino il minimo indispensabile.

Per qualsiasi problema inerente l'assistenza infermieristica i degenti possono rivolgersi al/alla Capo sala o all'infermiera responsabile di turno.

Informazioni

È diritto del degente chiedere ed ottenere informazioni riguardanti la diagnosi formulata, le terapie e gli interventi che sono considerati appropriati al suo stato di malattia.

I medici dell'area funzionale di degenza sono tenuti a fornire tutte le informazioni sui trattamenti diagnostici e terapeutici in occasione dei rapporti con i degenti nell'attività di diagnosi e terapia.

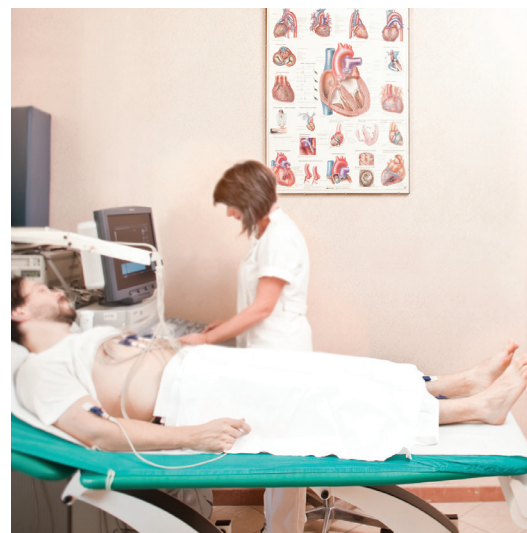

In ogni caso i medici dell'area funzionale sono disponibili per fornire le informazioni più dettagliate anche ai familiari dei degenti.

Le visite di parenti e amici

Si prega di verificare preventivamente la situazione visite all'indirizzo internet:

<http://www.erenia.com/it/info-general-degenti-e-visitatori>

oppure telefonando ai nostri centralini.

Sono ammesse le visite da parte di parenti e amici tutti i giorni feriali e festivi.
Indicativamente gli orari di visita sono:

**Medicina - Cardiologia -
Medicina Fisica Riabilitativa**

1° piano TUTTI I GIORNI 16.00 - 17.00

Chirurgia

2° piano TUTTI I GIORNI 17.00 - 18.00

Ortopedia

2° piano TUTTI I GIORNI 17.00 - 18.00

Non è consentita la presenza di parenti e visitatori al di fuori degli orari sopraindicati.

E necessario peraltro che le visite non siano di ostacolo alle attività mediche e che non arrechino disturbo al riposo delle altre persone ricoverate.

*Pertanto è vietato a parenti e visitatori so-
stare nelle camere durante la visita medica,
la somministrazione di terapie o comunque
contemporaneamente al personale di ser-
vizio. Nelle corsie di degenza si raccoman-
da di parlare sottovoce.*

Nota: l'accesso alle unità operative ospedaliere è vietato ai minori di 12 anni se non esplicitamente autorizzati, e solo in casi selezionati, dal medico responsabile dell'unità (D.P.C.M. 19/05/1995).



† L'assistenza religiosa

Un sacerdote e una suora di religione cattolica sono presenti in Casa di Cura per offrire ai degenti l'assistenza religiosa.

È assicurato il massimo rispetto a pazienti di altre fedi religiose; presso la guardiola infermieristica di ogni reparto è disponibile un elenco dei luoghi di culto delle principali religioni presenti nel territorio, con indirizzi e recapiti telefonici attraverso i quali contattare i ministri del culto.



👤 Le dimissioni

Al momento della dimissione verrà rilasciata una lettera con la descrizione della diagnosi accertata e delle terapie effettuate, la terapia consigliata a domicilio ed eventuali visite di controllo ed esami vari.

Questa lettera deve essere consegnata al medico di famiglia quanto prima possibile.

Presso il Poliambulatorio della Casa di Cura sarà possibile effettuare le visite di controllo successive alla dimissione nei giorni concordati per appuntamento.

Il paziente che desidera essere dimesso nonostante il parere contrario del medico dovrà sottoscrivere apposita dichiarazione che solleva Medici e Casa di Cura da ogni forma di Responsabilità conseguente a tale decisione.



Servizio di cella mortuaria

È in funzione in struttura un servizio di cella mortuaria, con accesso dal cortile interno.

La salma viene trasferita dopo circa due ore dal decesso presso la camera mortuaria dal personale della struttura.

È necessario precisare che il personale della struttura non è autorizzato a fornire nominativi e indirizzi di ditte che svolgono servizi funebri.



La scelta dell'impresa di Onoranze Funebri a cui rivolgersi deve essere esclusivamente dei parenti e dettata da criteri che essi riterranno più opportuni.

**LA CELLA È APERTA
dalle ore 7.30 alle ore 19.00**

Documenti sanitari Cartella clinica

È possibile richiedere copia della cartella clinica compilando l'apposito modulo presso l'Ufficio Ricoveri e con pagamento anticipato dei diritti.

La copia sarà resa disponibile entro 7 giorni, salvo urgenza, a partire dalla richiesta e potrà essere ritirata dal paziente o da persona delegata per iscritto.

In caso di cartelle cliniche non ancora completate, eventuali integrazioni di documentazione sanitaria saranno rilasciate entro 30 giorni dalla richiesta.

Il delegato dovrà esibire i seguenti documenti:

- Copia del modulo di richiesta
- Delega scritta (su carta semplice)
- Fotocopia del documento di identità del titolare della cartella clinica
- Il proprio documento di identità



In caso di decesso, gli eredi legittimi possono fare richiesta della cartella clinica.

UFFICIO RICOVERI

Telefono: 0444 994514
E-mail: ricoveri@eretenia.com

Informazione

- Sono disponibili opuscoli informativi contenenti indicazioni utili per l'accesso e la conoscenza dei servizi offerti;
- Presso ogni Unità Operativa è presente la carta dei servizi contenente gli standard specifici dell'attività svolta;
- Ogni utente viene informato in modo chiaro e comprensibile sul suo stato di salute, sul programma diagnostico terapeutico e sulle possibili alternative, sui rischi connessi alle procedure sanitarie messe in atto; l'utente deve rispondere sinceramente, non deve avere paura di recare disturbo, se ha dubbi può e deve interrogare medici e infermieri;
- In ogni reparto e servizio sono presenti le mappe indicanti le vie di fuga, utili anche per l'orientamento dei visitatori.





La privacy

Le informazioni che contengono dati personali (dati anagrafici, residenza, etc.) e dati sensibili (stato di salute, razza, religione, etc.) sono trattate nel rispetto della normativa vigente (regolamento generale sulla protezione dei dati UE 679/2016) solo previo consenso dell'interessato.

Pertanto prima di usufruire di qualsiasi servizio offerto dalla Casa di Cura è necessario che il cittadino esprima il consenso al trattamento dei propri dati.



DIRITTI DEL PAZIENTE

Il paziente ha diritto:

- A essere curato ed assistito in modo appropriato e continuativo, con l'impiego delle più avanzate conoscenze scientifiche e delle migliori tecnologie disponibili;
- Al rispetto della dignità della persona e delle sue convinzioni senza alcuna discriminazione di età, sesso, razza, lingua, condizione sociale, religione ed opinioni politiche;
- Ad essere correttamente informato sull'utilizzo dei servizi offerti ed educato a partecipare in modo consapevole attivo e sicuro al processo di cura, con modalità e linguaggio a lui comprensibili;
- Al rispetto della riservatezza nello svolgimento di prestazioni mediche ed assistenziali delle legge sulla Privacy nel trattamento dei dati personali alla gestione delle informazioni relative allo stato di salute;
- Ad una adeguata valutazione e gestione del dolore;
- Ad esprimere il proprio parere attraverso le modalità messe a disposizione (es. questionario di gradimento dei servizi) e a rivolgersi all'ufficio Relazioni con il Pubblico (U.R.P.) qualora ritenga lesi i propri diritti;

- Alla non pubblicazione del suo nominativo nell'elenco pazienti;
- A segnalare il non gradimento di visite durante la degenza.

DOVERI DEL PAZIENTE

Per ottenere la migliore assistenza possibile viene richiesta al paziente l'osservanza delle seguenti norme interne:

- Tenere un comportamento responsabile nel rispetto e nella comprensione dei diritti degli altri malati;
- Collaborare con il personale medico, infermieristico, tecnico e con la Direzione Sanitaria in modo da favorire l'impostazione di un corretto programma diagnostico, terapeutico ed assistenziale;
- Utilizzare il telefono cellulare in modo da evitare le possibili interferenze con gli apparecchi elettromedicali; in caso di utilizzo il segnale di chiamata deve essere impostato in modalità "vibrazione/silenzioso";
- Informare tempestivamente sulla propria intenzione di rinunciare alle cure e alle prestazioni sanitarie programmate, affinché possano essere evitati sprechi di tempo e risorse a beneficio degli altri utenti;



- Rispettare gli ambienti, le attrezzature e gli arredi;
- Evitare qualsiasi comportamento che possa generare situazioni di disturbo o di disagio agli altri degenti (rumori, luce accesa radioline o televisori con volume alto, conversazioni al cellulare ecc.);
- In ospedale è assolutamente vietato fumare, questo per disposizioni di legge e soprattutto per la salvaguardia della propria salute dei pazienti e del personale dell'ospedale.

LE NOSTRE CONVENZIONI

La Casa di Cura Eretenia eroga non solo prestazioni in convenzione con il Sistema Sanitario Nazionale ma fornisce assistenza in forma diretta, ad utenti paganti in proprio.

In quest'ottica viene riportata di seguito la lista dei Fondi Assistenza, delle Assicurazioni private e delle aziende con le quali sono state stipulate convenzioni.

Aziende e associazioni convenzionate

- GOLF CLUB BERICI
- GRUPPO CRAIM
- GRUPPO EDITORIALE ATHESIS
- GRUPPO MASTROTTO
- POLIAMBULATORIO HUB
- SOCIETÀ GENERALE MUTUO SOCCORSO - CINEMA ODEON
- SORELLE RAMONDA SPA



Enti assicuratori

- 3 CUORI
- AMICA CARD
- AON
- BLUE ASSISTANCE
- CASAGIT
- CONFCOMMERCIO
- COOPSALUTE
- EMVA
- F.A.S.I.
- F.A.S.I. OPEN
- FASCHIM
- FASDAC
- FONDO SALUTE

- GENERALI ITALIA
- HELP CARD
- INNOVA POSTEVITA
- IPAZIA SERVICE
- MEDIC4ALL
- MIGLIOR SALUTE
- MY ASSISTANCE
- ORDINE DEI GIORNALISTI DI VICENZA
- PREVIMEDICAL
- PROGESA FOR ALL
- TRICARE INTERNATIONAL (U.S.A)
- UNISALUTE
- VIS CARD

Se il Vostro Fondo Assicurativo non è nel nostro elenco Vi preghiamo di chiedere informazioni ai nostri centralini per accertarne; la lista di cui sopra potrebbe non essere aggiornata.

INFORMAZIONI E PRENOTAZIONI

Telefono: 0444 994511

ORARI

Dal lunedì al venerdì
dalle 7.30 alle 20.00

sabato

dalle 7.30 alle 12.30



ELENCO MEDICI

Direttore Sanitario

Dott. Vanzetto Edoardo

Special. in chirurgia pediatrica, Specialista in chirurgia d'urgenza e P.S., Specialista in igiene e medicina preventiva, gastroenterologia ed endoscopia digestiva

Medici

Dott. Ahmadnejad Seyed Vahab

Special. in cardiologia

Dott. Andaloro Giuseppe

Special. in anestesia e rianimazione, Resp. di anestesia

Dott. Barcaro Francesco

Special. in ortopedia e traumatologia

Dott. Benetti Marco

Special. in anestesia e rianimazione

Prof. Bonanni Guglielmo

Special. in endocrinologia

Dott. Bordin Sandro

Special. in otorinolaringoiatria, Resp. di otorinolaringoiatria 2

Dott. Boschello Mauro

Special. in cardiologia, Resp. in cardiologia

Dott. Burul Alessandro

Special. in medicina interna

Dott. Brazzale Virginio

Special. in reumatologia

Dott. Castaman Carlo

Special. in ortopedia e traumatologia

Dott. Cataudella Giovanni

Special. in gastroenterologia ed endoscopia digestiva

Dott. Cenzi Mario

Special. in otorinolaringoiatria, Resp. di otorinolaringoiatria 1

Dott. Cervellini Patrizio

Special. in neurochirurgia
Chirurgo Vertebrale

Dott. De Liberato Paolo

Special. in oculistica, Resp. di oculistica

Dott.ssa Di Silvio Simona

Special. in ortopedia

Dott. Faggin Walter

Special. in ortopedia e traumatologia, Resp. di ortopedia

Dott. Favretti Franco

Special. in chirurgia generale, toracica, Resp. chirurgia

Dott. Ferraro Renato

Special. in psichiatria

Dott. Franceschini Mariano

Special. in urologia

Dott. Franciosi Gabriele

Medicina estetica

Dott. Gagliano Giorgio

Special. in ortopedia e Traumatologia

Dott. Gallo Vittorio

Special. in chirurgia generale

Dott.ssa Gulisano Marcella

Senologia

Dott. Pier Giorgio Infelise

Special. in ortopedia e Traumatologia

Dott.ssa Lazzarin Ermanna

Special. in psichiatria

Dott.ssa Meloncelli Cristina

Special. in ostetricia e ginecologia

Dott.ssa Milan Elisabeth Anne

Special. in oculistica

Dott. Missaglia Claudio

Special. in chirurgia generale, Resp. servizio di coloproctologia

Dott. Morello Federico

Special. in neurologia e neurofisiologia

Dott. Negrin Rolando
Special. in pneumologia

Dott. Padula Roberto
Special. in urologia

Dott.ssa Pase Federica
Special. in chirurgia generale

Dott. Pegoraro Maurizio
Special. in Chirurgia plastica

Dott. Pellizzari Adriano
Special. in anestesia e rianimazione

Dott.ssa Pretto Federica
Special. in oculistica

Dott. Rahmati Mojtaba
Special. in urologia, Resp. di urologia

Dott.ssa Salgarelli Paola
Special. in Scienza dell'Alimentazione

Dott.ssa Savastano Silvia
Special. in chirurgia generale

Dott. Segato Gianni
Special. in chirurgia generale

Dott. Sergi Rocco Antonio
Special. in Medicina Fisica e Riabilitativa, Resp. servizio di medicina fisica e riabilitativa

Dott. Surace Dario
Special. in oculistica

Dott. Thiella Mario
Special. in ostetricia e ginecologia, Resp. di ginecologia

Dott. Thiella Roberto
Special. in ostetricia e ginecologia

Dott. Trevisan Giuseppe
Special. in cardiologia

Dott.ssa Urbani Vera
Special. in cardiologia

Dott. Vento Paolo
Special. in chirurgia generale

Dott. Zachos Alexandros
Special. in ortopedia e traumatologia, Chirurgo Vertebrale

Dott.ssa Zamperetti Maria Rosa
Special. in dermatologia e venerologia

Dott. Zocca Nadir
Special. in ematologia, Resp. di medicina generale

Dott. Zorzi Renato
Special. in chirurgia d'urgenza ed endocrinologia

Diagnostica per immagini

Dott. Boscarelli Giuseppe
Special. in radiodiagnostica

Dott. Busolo Andrea
Special. in radiodiagnostica

Dott. Colosimo Francesco Paolo
Special. in radiodiagnostica

Dott.ssa Formicola Fabiana
Special. in radiodiagnostica

Dott. Guglielmini Carlo Angelo
Special. in radiodiagnostica

Prof. Pomerri Fabio
Special. in radiodiagnostica

Dott. Sandini Fiorenzo
Special. in radiodiagnostica

Dott. Scabardi Marco
Special. in radiodiagnostica

Dott. Tchaprassian Zaven
Special. in radiodiagnostica

Dott. Zimbaro Leoluca
Special. in radiodiagnostica

Laboratorio Analisi

Dott. Gheller Arturo
Biologo Special. in biochimica e chimica clinica

Riferimenti delle Associazioni di volontariato operanti sul territorio

ADDIMA (Associazione per la Difesa dei Diritti del Malato)

Telefono: 0444 75-3727

Sito web: www.addimavicenza.it

AITSAM (Associazione Italiana Tutela Salute Mentale)

Telefono: 0444 75-2537

Sito web: www.aitsam.it

ALICe Veneto ONLUS

Telefono: 0444 75-2535

Sito web: www.aliceveneto.com

ALIR (Associazione Lotta contro l'Insufficienza Respiratoria)

Telefono: 0444 75-2535

Sito web: www.alir.it

ALPA (Associazione Liberi dal Panico e dall'Ansia)

Telefono: 0444 75-2534

Sito web: www.infoalpa.it

AMICI (Associazione Malattie Infiammatorie Croniche dell'Intestino)

Telefono: 0444 75-2535

ANDOS (Associazione Nazionale Donne Operate Al Seno) - Montecchio Maggiore

Telefono: 0444 70-8119

Sito web: www.andosonlusnazionale.it

ASSOCIAZIONE AMICI DEL CUORE

Telefono: 0444 75-7034

Sito web: www.amicidelcuorevicenza.it

ASSOCIAZIONE DIABETICI

Telefono: 0444 75-7035

Sito web: www.advicenza.org

ASSOCIAZIONE MIDORI (Associazione di volontariato sui disturbi alimentari)

Telefono: 0444 75-2536

Sito web: www.associazione-midori.it

AVILL - AIL (Associazione Vicentina Leucemie e Linfomi)

Telefono: 0444 928853

Sito web: www.avill-ail.it

AVIST (Associazione Vicentina Incontinenti e Stomizzati)

Telefono: 0444 75-2534

AVO (Associazione Volontari Ospedalieri)

Telefono: 0444 75-2535

CROCE ROSSA VICENZA

Telefono: 0444 514222

Sito web: www.crivicenza.org

CROCE VERDE VICENZA

Telefono: 0444 911900

Sito web: www.croceverdevicenza.org

LILT - Lega Italiana per la Lotta contro i Tumori

Telefono: 0444 513333

Email: liltvicenza@associazionisanbortolo.it

OZANAM (Associazione Volontari Ospedalieri)

Telefono: 0444 75-3937

Email: ozanam@associazionisanbortolo.it

MOVIMENTO PER I DIRITTI DEL MALATO - Montecchio Maggiore

Telefono: 0444 70-8224

A large, light teal decorative archway graphic frames the central text. The arch is composed of multiple parallel lines, with the innermost line being the most prominent. The arch is supported by two vertical pillars on either side, also composed of parallel lines. The overall style is clean and modern.

Casa di Cura Eretenia Spa

Viale Eretenio, 12 - 36100 VICENZA

Centralino e Prenotazioni: 0444.994511 / 0444.994501

Ufficio Accettazione Ricoveri: 0444.994514

Prenotazioni RX, TAC, R.M. e ECO: 0444.994562

Prenotazioni Online: www.eretenia.com

E-mail: eretenia@eretenia.com

Web: www.eretenia.com





Casa di Cura Eretenia Spa - Viale Eretenio, 12 - 36100 VICENZA - 0444.994511
Web: www.eretenia.com - E-mail: eretenia@eretenia.com

EDIZIONE LUGLIO 2024